SROI Fit4Surgery

Prehabilitatieprogramma darmkankerpatiënten: van diagnose tot operatie

Radboudumc

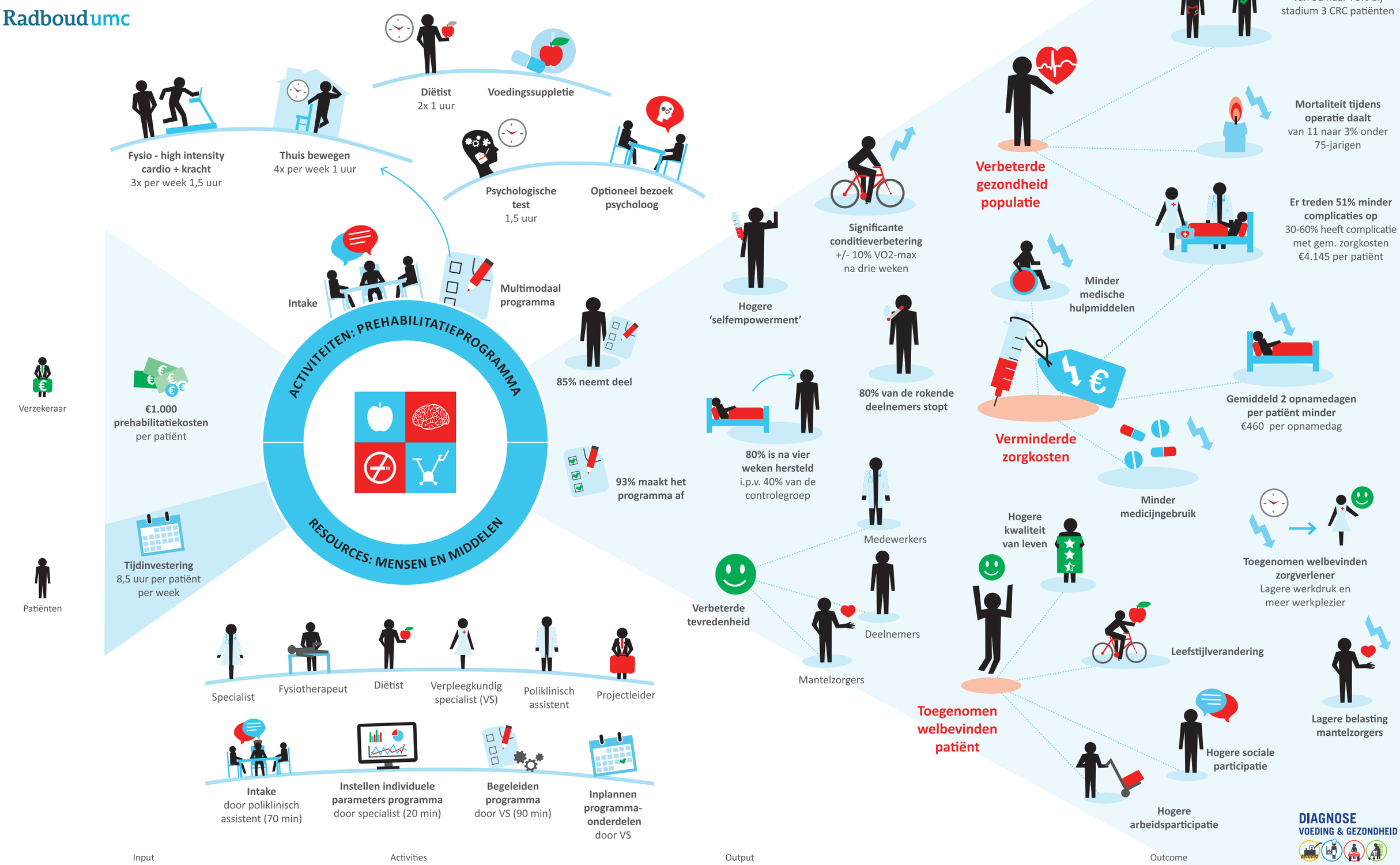

Gebaseerd op 120 patiënten

© 2020