NATIONALE DIALOOG
GEMEENSCHAPSKRACHT

Sociale basisinfrastructuur | Essentiële bouwstenen voor inclusieve samenwerking

Een sociale basisinfrastructuur is het geheel aan informele en formele diensten, fysieke, ICT- of eHealthvoorzieningen, ontmoetingsplekken, verbindingspersonen, netwerken en afspraken in de directe leefomgeving van mensen.

De 21 bouwstenen op deze poster helpen bewoners en professionals met het gesprek, ontwerp of inrichting van een sociale basisinfrastructuur in hun eigen dorp, buurt of wijk. Om samen te komen tot vitale en sociale gemeenschappen en zorg voor elkaar. De bijbehorende publicatie *Sociale basisinfrastructuur voor vitale en gezonde gemeenschappen* vind je op www.gezondNL.nl en www.allesisgezondheid.nl (bij Kennislab).

1. Behoeften en verhalen

2. Buurtassistent

3. Leefstijlactiviteiten

4. Burenhulp en praktische hulpdienst

5. Training en coaching

6. Buurtontmoetingsplekken

7. Leer- en werkplekken

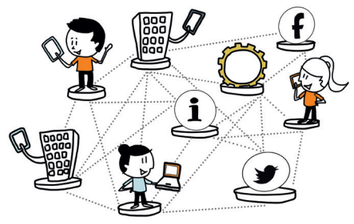

8. Infopunt, digitaal platform en community manager

9. Buurt- en conflictbemiddeling

10. Kleinschalig vervoer

11. Maaltijdservices

12. Mantelzorgondersteuning

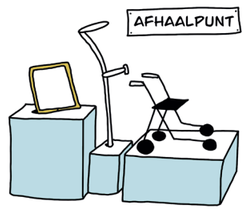

13. Maatjes

14. Aanbieden fysieke hulpmiddelen

15. Aanbieden digitale hulpmiddelen

16. Dagbesteding

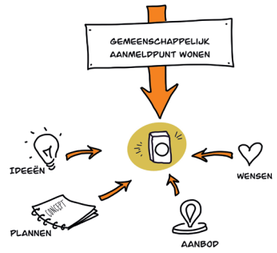

17. Gemeenschappelijk aanmeldpunt wonen

18. Debat en dialoog

19. Evenementen

20. Wijkcentrum

21. Coördinatie, organisatie en administratie

Eigen bouwstenen

Eigen bouwstenen

Eigen bouwstenen